

CORTE A-A'  
ESC\_\_\_\_1:150

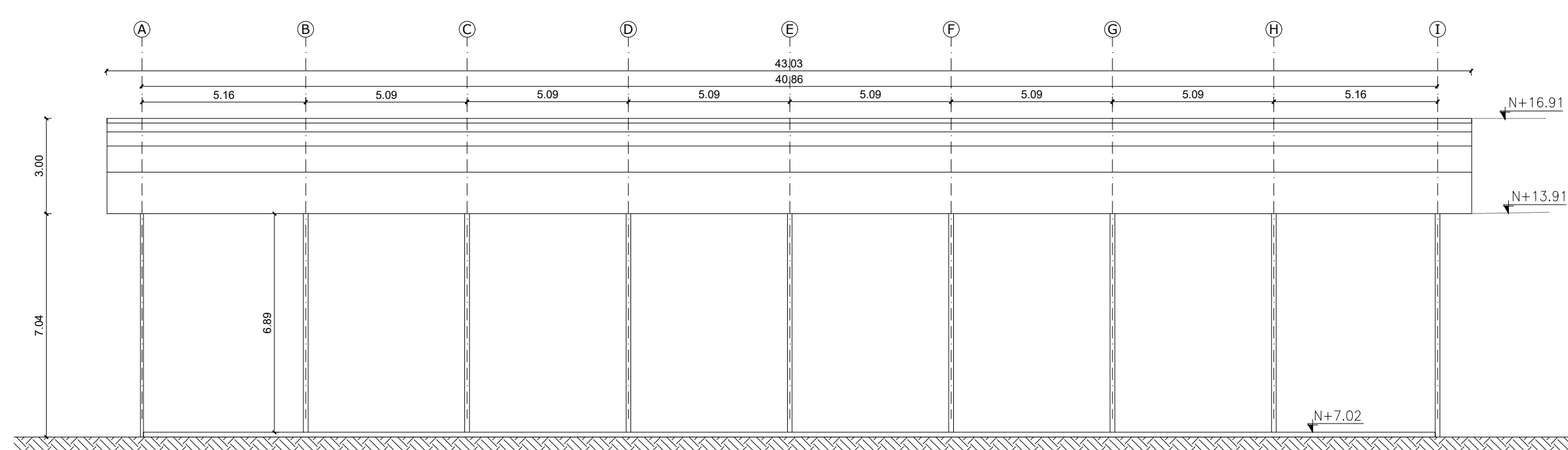

FACHADA LATERAL  
ESC\_\_\_1:150

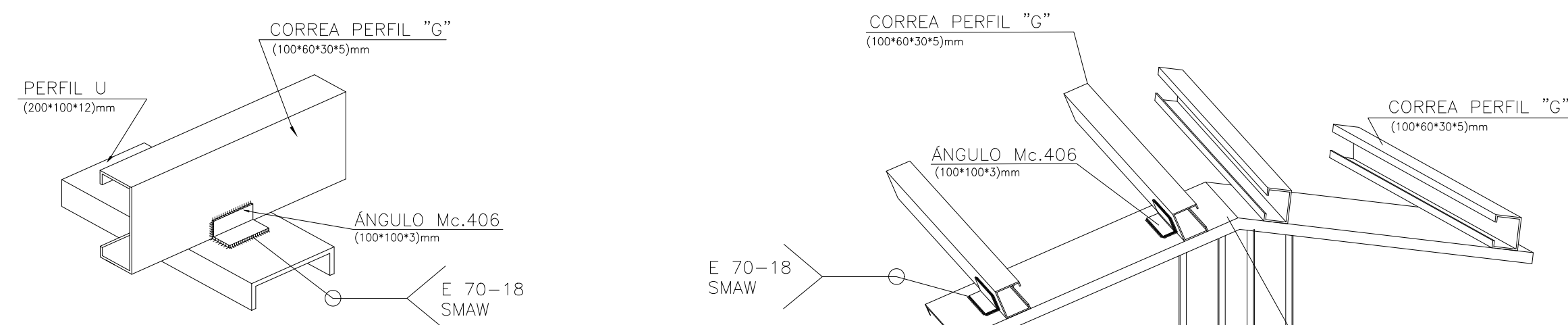

DETALLE 1  
 ESC\_\_\_S/E

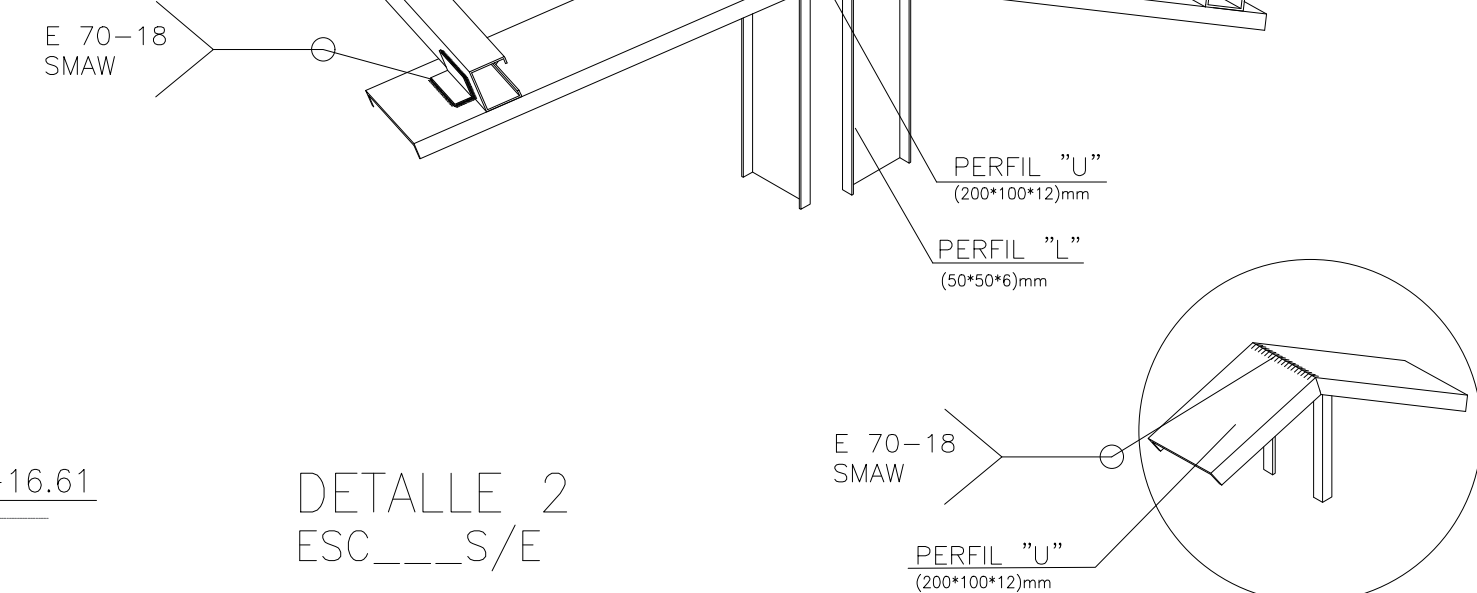

DETALLE 2  
ESC\_\_\_S/E

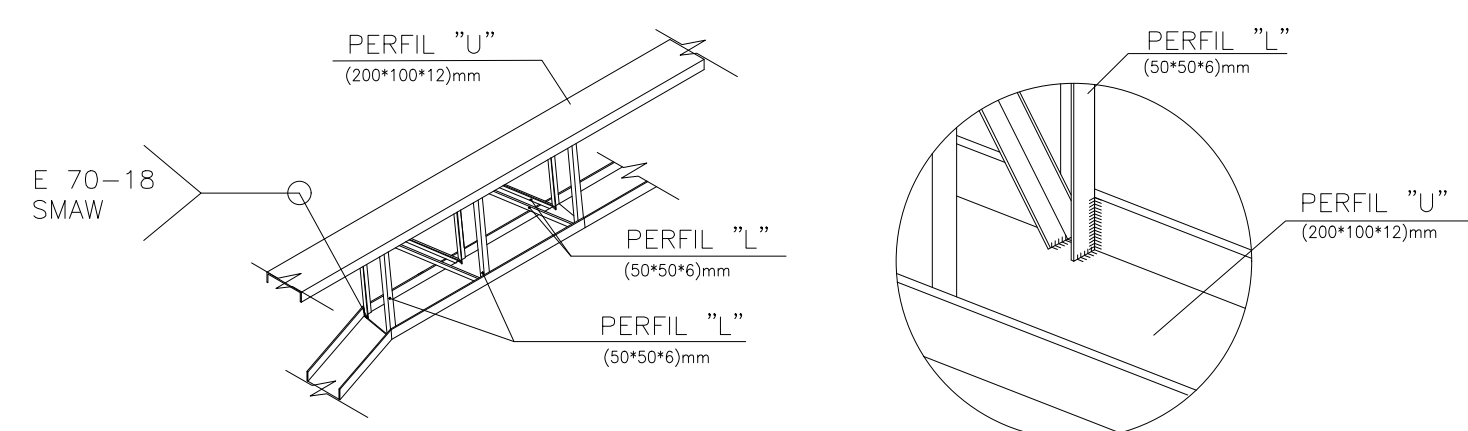

DETALLE 3  
 ESC\_\_\_S/E

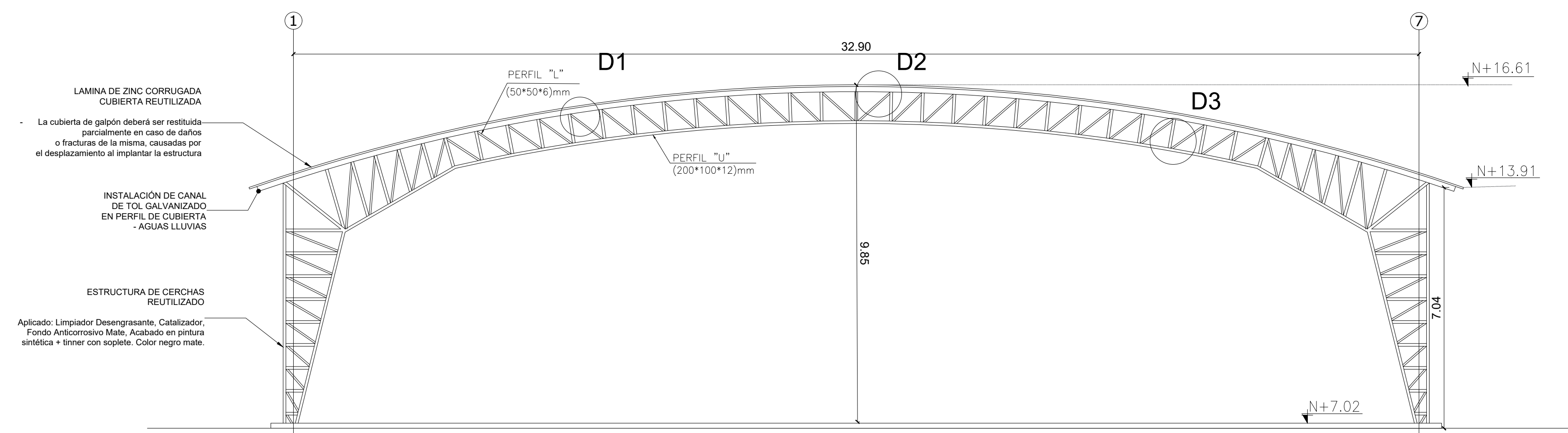

FACHADA FRONTAL  
ESC\_\_\_1:100



## RESPONSABLES

ARQ. PABLO ESTEBAN OCHOA

DIRECTOR DE PROYECTO  
SONDEOS, ESTRUCTURAS Y  
GEOTECNICA S.A - ECUADOR  
SEG INGENIERIA - ECUADOR

---

HERNÁN ERAZO VILLACRESES

ADMINISTRADOR DE CONTRATO  
# BIRF-8542-SBCC-CF-2018-018

---

ING. MSc EDUARDO TORRES

INGENIERO ESTRUCTURAL  
EMPRESA CONSULTORA SEG S.A.

ING. FERNANDO MAYA

ESPECIALISTA ESTRUCTURAL  
MINERÍA

ESQUEMA REFERENCIAL DEL PROYECTO:



PROYECTO:	BIRF-8542-SBCC-CF-2018-018
-----------	----------------------------

CONSULTORÍA PARA LA INTERVENCIÓN EN LA INFRAESTRUCTURA  
EXISTENTE Y PROPUESTA PARA LA REPOTENCIACIÓN DE LA UNIDAD  
EDUCATIVA 23 DE JUNIO, UBICADA EN EL CANTÓN BABA  
PROVINCIA DE LOS RÍOS

UNIDAD EDUCATIVA:

"UNIDAD EDUCATIVA 23 DE JUNIO"

CANTÓN:

BABA

PROVINCIA:

## LOS RIOS

CONTIENE:

### PLANTA, CORTES Y DETALLES DE GALPÓN CANCHAS DE USO MÚLTIPLE

ESCALA:

SEÑALADA

FECHA:

2020

LÁMINA N.º
------------

ES - DE- 02/02

SELOS MUNICIPALES:

LAMINA DE ZINC CORRUGADA  
CUBIERTA REUTILIZADA

parcialmente en caso de daños o fracturas de la misma, causadas por el desplazamiento al implantar la estructura

INSTALACIÓN DE CANAL  
DE TOL GALVANIZADO  
EN PERFIL DE CUBIERTA  
AGUAS LUBIAS

ESTRUCTURA DE CERCHAS  
REUTILIZADO

Aplicado: Limpiador Desengrasante, Catalizador, Fondo Anticorrosivo Mate, Acabado en pintura sintética + tinner con soplete. Color negro mate.